

RAHMENHÖHE



- 4380D Polsterrahmen Designhöhe 25 cm 4380K Polsterrahmen Komforthöhe 35 cm

Bettgrösse (Breite × Länge in cm):

KOPFHAUPT

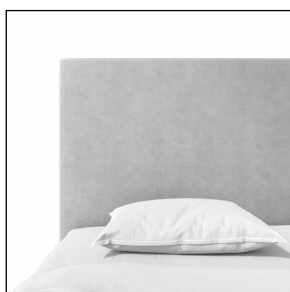

- Kopfhaupt 1 105 cm
flach 125 cm



- Kopfhaupt 2 105 cm
Karo 125 cm



- Kopfhaupt 3 105 cm
geheftet 125 cm



- Kopfhaupt 4 105 cm
bicolor 125 cm

Option: Auf Wunsch kann das Kopfhaupt gegen Aufpreis auf der Rückseite ebenfalls mit gleichem Stoff beziehungsweise Kunstleder bezogen werden.

BETTFUSS



- Fuss 1 10 cm
zurückversetzt 15 cm



- Eckfuss 2 10 cm
Alu gebürstet 15 cm

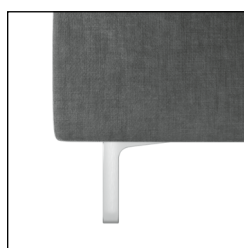

- Eckfuss 3 15 cm
Chrom



- Eckfuss 4 15 cm
schwarz

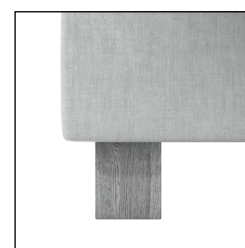

- Eckfuss 5 10 cm
Eiche 15 cm

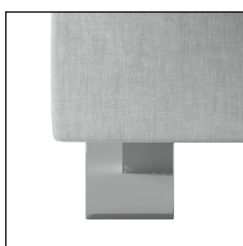

- Eckfuss 6 10 cm
Chrom 15 cm

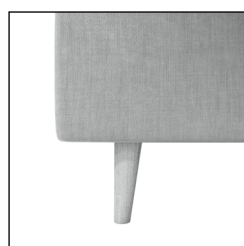

- Eckfuss 7 15 cm
Buche

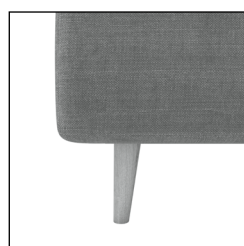

- Eckfuss 8 15 cm
Eiche

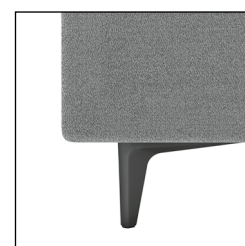

- Eckfuss 9 15 cm
schwarz

STOFFFARBEN

Rahmen

6229 6225 6224 6223 6230
 6220 6219 6221 6226 6227
 6228 2190 2410 2300 2430
 3578 3577 3586 3587 3573
 3588 3572 3575 3571 3585
 3603 3600 3611 3615 3604

2505 2605 2705 2510 2610
 2710 2550 2650 2750 2555
 2655 2755 2565 2665 2765
 2570 2670 2770 2575 2675
 2775

Kopfhaupt

6229 6225 6224 6223 6230
 6220 6219 6221 6226 6227
 6228 2190 2410 2300 2430
 3578 3577 3586 3587 3573
 3588 3572 3575 3571 3585
 3603 3600 3611 3615 3604

2505 2605 2705 2510 2610
 2710 2550 2650 2750 2555
 2655 2755 2565 2665 2765
 2570 2670 2770 2575 2675
 2775

KUNSTLEDERFARBEN

Rahmen

3050 6218 6212 6213 3040
 6201 3250 6200 6217 3070

Kopfhaupt

3050 6218 6212 6213 3040
 6201 3250 6200 6217 3070

Sie können Stoff und Kunstleder miteinander kombinieren.

Das Kopfhaupt 4 bicolor ist in zwei Farben respektive Stoff/Kunstleder beziehbar. Wird eine Kombination Stoff/Kunstleder gewählt, so wird standardmässig der untere Teil des Kopfhauptes mit Kunstleder bezogen.

VERKAUFSPREISE COSYNIGHTS PURE IN CHF

4380D Polsterrahmen Designhöhe 25 cm inkl. Kopfhaupt und Bettfüsse

cm	90	100	120	140	160*	180*	200*
200	1990.-	1990.-	2390.-	2390.-	2590.-	2590.-	2890.-
210	2290.-	2290.-	2750.-	2750.-	2980.-	2980.-	3325.-
220	2390.-	2390.-	2870.-	2870.-	3110.-	3110.-	3470.-

Designhöhe 25 cm

4380K Polsterrahmen Komforthöhe 35 cm, inkl. Kopfhaupt und Bettfüsse

cm	90	100	120	140	160*	180*	200*
200	2190.-	2190.-	2590.-	2590.-	2790.-	2790.-	3090.-
210	2520.-	2520.-	2980.-	2980.-	3210.-	3210.-	3555.-
220	2630.-	2630.-	3110.-	3110.-	3350.-	3350.-	3710.-

Komforthöhe 35 cm

4382 Aufpreis Rückseite Kopfhaupt bezogen mit Frontstoff

cm	90	100	120	140	160	180	200
	190.-	190.-	260.-	260.-	290.-	290.-	340.-

*Bett ab Breite 160 cm zweiteilig.

Wählen Sie dazu den passenden Systemrahmen und die gewünschte Matratze.

cosynights boxspring

Verkaufspreise in CHF gültig ab 1.2.2025

RAHMENHÖHE



Boxspringbett Designhöhe 16 cm

Boxspringbett Komforthöhe 25 cm

Bettgrösse (Breite × Länge in cm):

KOPFHAUPT

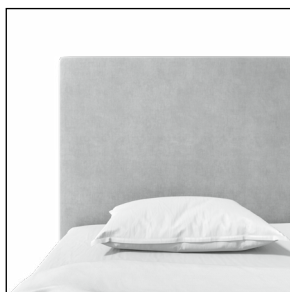

Kopfhaupt 1B
flach 105 cm
 125 cm

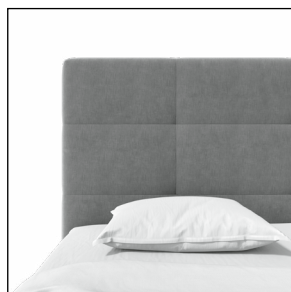

Kopfhaupt 2B
Karo 105 cm
 125 cm

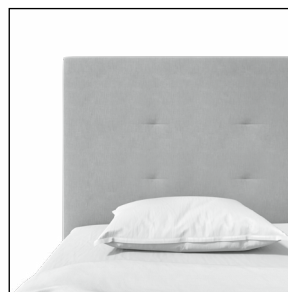

Kopfhaupt 3B
geheftet 105 cm
 125 cm



Kopfhaupt 4B
bicolor 105 cm
 125 cm

Option: Auf Wunsch kann das Kopfhaupt gegen Aufpreis auf der Rückseite ebenfalls mit gleichem Stoff beziehungsweise Kunstleder bezogen werden.

BETTFUSS

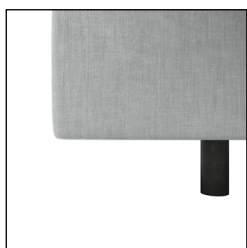

Fuss 1
zurückversetzt 10 cm
 15 cm



Eckfuss 2
Alu gebürstet 10 cm
 15 cm

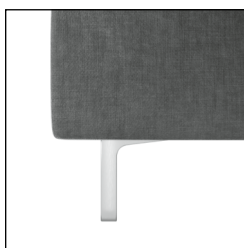

Eckfuss 3
Chrom 15 cm



Eckfuss 4
schwarz 15 cm

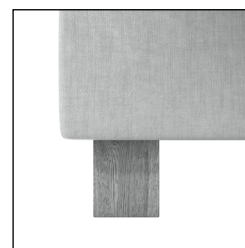

Eckfuss 5
Eiche 10 cm
 15 cm

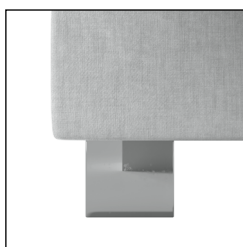

Eckfuss 6
Chrom 10 cm
 15 cm

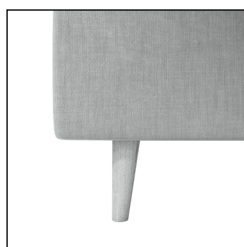

Eckfuss 7
Buche 15 cm

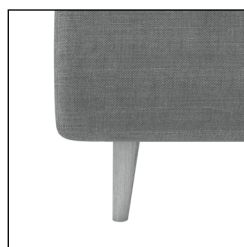

Eckfuss 8
Eiche 15 cm



Eckfuss 9
schwarz 15 cm

STOFFFARBEN

Rahmen					Kopfhaupt				
<input type="checkbox"/> 6229	<input type="checkbox"/> 6225	<input type="checkbox"/> 6224	<input type="checkbox"/> 6223	<input type="checkbox"/> 6230	<input type="checkbox"/> 6229	<input type="checkbox"/> 6225	<input type="checkbox"/> 6224	<input type="checkbox"/> 6223	<input type="checkbox"/> 6230
<input type="checkbox"/> 6220	<input type="checkbox"/> 6219	<input type="checkbox"/> 6221	<input type="checkbox"/> 6226	<input type="checkbox"/> 6227	<input type="checkbox"/> 6220	<input type="checkbox"/> 6219	<input type="checkbox"/> 6221	<input type="checkbox"/> 6226	<input type="checkbox"/> 6227
<input type="checkbox"/> 6228	<input type="checkbox"/> 2190	<input type="checkbox"/> 2410	<input type="checkbox"/> 2300	<input type="checkbox"/> 2430	<input type="checkbox"/> 6228	<input type="checkbox"/> 2190	<input type="checkbox"/> 2410	<input type="checkbox"/> 2300	<input type="checkbox"/> 2430
<input type="checkbox"/> 3578	<input type="checkbox"/> 3577	<input type="checkbox"/> 3586	<input type="checkbox"/> 3587	<input type="checkbox"/> 3573	<input type="checkbox"/> 3578	<input type="checkbox"/> 3577	<input type="checkbox"/> 3586	<input type="checkbox"/> 3587	<input type="checkbox"/> 3573
<input type="checkbox"/> 3588	<input type="checkbox"/> 3572	<input type="checkbox"/> 3575	<input type="checkbox"/> 3571	<input type="checkbox"/> 3585	<input type="checkbox"/> 3588	<input type="checkbox"/> 3572	<input type="checkbox"/> 3575	<input type="checkbox"/> 3571	<input type="checkbox"/> 3585
<input type="checkbox"/> 3603	<input type="checkbox"/> 3600	<input type="checkbox"/> 3611	<input type="checkbox"/> 3615	<input type="checkbox"/> 3604	<input type="checkbox"/> 3603	<input type="checkbox"/> 3600	<input type="checkbox"/> 3611	<input type="checkbox"/> 3615	<input type="checkbox"/> 3604
<input type="checkbox"/> 2505	<input type="checkbox"/> 2605	<input type="checkbox"/> 2705	<input type="checkbox"/> 2510	<input type="checkbox"/> 2610	<input type="checkbox"/> 2505	<input type="checkbox"/> 2605	<input type="checkbox"/> 2705	<input type="checkbox"/> 2510	<input type="checkbox"/> 2610
<input type="checkbox"/> 2710	<input type="checkbox"/> 2550	<input type="checkbox"/> 2650	<input type="checkbox"/> 2750	<input type="checkbox"/> 2555	<input type="checkbox"/> 2710	<input type="checkbox"/> 2550	<input type="checkbox"/> 2650	<input type="checkbox"/> 2750	<input type="checkbox"/> 2555
<input type="checkbox"/> 2655	<input type="checkbox"/> 2755	<input type="checkbox"/> 2565	<input type="checkbox"/> 2665	<input type="checkbox"/> 2765	<input type="checkbox"/> 2655	<input type="checkbox"/> 2755	<input type="checkbox"/> 2565	<input type="checkbox"/> 2665	<input type="checkbox"/> 2765
<input type="checkbox"/> 2570	<input type="checkbox"/> 2670	<input type="checkbox"/> 2770	<input type="checkbox"/> 2575	<input type="checkbox"/> 2675	<input type="checkbox"/> 2570	<input type="checkbox"/> 2670	<input type="checkbox"/> 2770	<input type="checkbox"/> 2575	<input type="checkbox"/> 2675
<input type="checkbox"/> 2775					<input type="checkbox"/> 2775				

Matratze (Ausführung BoxSpring für Modelle dream-away evos, butterfly sapphire, collection rovinight)

<input type="checkbox"/> 6229	<input type="checkbox"/> 6225	<input type="checkbox"/> 6224	<input type="checkbox"/> 6223	<input type="checkbox"/> 6230	<input type="checkbox"/> 2505	<input type="checkbox"/> 2605	<input type="checkbox"/> 2705	<input type="checkbox"/> 2510	<input type="checkbox"/> 2610
<input type="checkbox"/> 6220	<input type="checkbox"/> 6219	<input type="checkbox"/> 6221	<input type="checkbox"/> 6226	<input type="checkbox"/> 6227	<input type="checkbox"/> 2710	<input type="checkbox"/> 2550	<input type="checkbox"/> 2650	<input type="checkbox"/> 2750	<input type="checkbox"/> 2555
<input type="checkbox"/> 6228	<input type="checkbox"/> 2190	<input type="checkbox"/> 2410	<input type="checkbox"/> 2300	<input type="checkbox"/> 2430	<input type="checkbox"/> 2655	<input type="checkbox"/> 2755	<input type="checkbox"/> 2565	<input type="checkbox"/> 2665	<input type="checkbox"/> 2765
<input type="checkbox"/> 3578	<input type="checkbox"/> 3577	<input type="checkbox"/> 3586	<input type="checkbox"/> 3587	<input type="checkbox"/> 3573	<input type="checkbox"/> 2570	<input type="checkbox"/> 2670	<input type="checkbox"/> 2770	<input type="checkbox"/> 2575	<input type="checkbox"/> 2675
<input type="checkbox"/> 3588	<input type="checkbox"/> 3572	<input type="checkbox"/> 3575	<input type="checkbox"/> 3571	<input type="checkbox"/> 3585	<input type="checkbox"/> 2775				
<input type="checkbox"/> 3603	<input type="checkbox"/> 3600	<input type="checkbox"/> 3611	<input type="checkbox"/> 3615	<input type="checkbox"/> 3604					

KUNSTLEDERFARBEN

Rahmen					Kopfhaupt				
<input type="checkbox"/> 3050	<input type="checkbox"/> 6218	<input type="checkbox"/> 6212	<input type="checkbox"/> 6213	<input type="checkbox"/> 3040	<input type="checkbox"/> 3050	<input type="checkbox"/> 6218	<input type="checkbox"/> 6212	<input type="checkbox"/> 6213	<input type="checkbox"/> 3040
<input type="checkbox"/> 6201	<input type="checkbox"/> 3250	<input type="checkbox"/> 6200	<input type="checkbox"/> 6217	<input type="checkbox"/> 3070	<input type="checkbox"/> 6201	<input type="checkbox"/> 3250	<input type="checkbox"/> 6200	<input type="checkbox"/> 6217	<input type="checkbox"/> 3070

Sie können Stoff und Kunstleder miteinander kombinieren.

Das Kopfhaupt 4 bicolor ist in zwei Farben respektive Stoff/Kunstleder beziehbar. Wird eine Kombination Stoff/Kunstleder gewählt, so wird standardmässig der untere Teil des Kopfhauptes mit Kunstleder bezogen.

AUSFÜHRUNGEN

Mono-Ausführung

Designhöhe 16 cm	Komforthöhe 25 cm	Ausführung Bett
<input type="checkbox"/> 7380D	<input type="checkbox"/> 7380K	fix, ohne Verstelloptionen
<input type="checkbox"/> 7390D	<input type="checkbox"/> 7390K	fix, mit BodyContour-Technologie
<input type="checkbox"/> 7385D	<input type="checkbox"/> 7385K	Matic mit Rücken- und Fusshochlagerung, 2 Antriebe, Funk-Fernbedienung

Kombinationen

Designhöhe 16 cm	Komforthöhe 25 cm	Ausführung Bett	linke Seite*	rechte Seite*
<input type="checkbox"/> 7388DK	<input type="checkbox"/> 7388KK	1× fix, ohne Verstelloptionen 1× fix, mit BodyContour-Technologie	<input type="checkbox"/>	<input type="checkbox"/>
<input type="checkbox"/> 7398DK	<input type="checkbox"/> 7398KK	1× fix, ohne Verstelloptionen 1× Matic mit Rücken- und Fusshochlagerung, 2 Antriebe, Funk-Fernbedienung	<input type="checkbox"/>	<input type="checkbox"/>
<input type="checkbox"/> 7399DK	<input type="checkbox"/> 7399KK	1× fix, mit BodyContour-Technologie 1× Matic mit Rücken- und Fusshochlagerung, 2 Antriebe, Funk-Fernbedienung	<input type="checkbox"/>	<input type="checkbox"/>

*Aufgrund der Bettkonstruktion ist bei der Bestellung zum Voraus zu definieren, auf welcher Bettseite welche Ausführung positioniert wird.
Ansicht linke Bettseite / rechte Bettseite, wenn vor dem Bett stehend.

VERKAUFSPREISE COSYNIGHTS BOXSPRING IN CHF

Mono-Ausführung

7380D Boxspring fix, **ohne Verstelloptionen**, Designhöhe 16 cm, inkl. Kopfhaupt und Bettfüsse

cm	90	100	120	140	160*	180*	200*
200	1790.–	1790.–	2390.–	2390.–	2890.–	2890.–	3290.–
210	2060.–	2060.–	2750.–	2750.–	3325.–	3325.–	3785.–
220	2150.–	2150.–	2870.–	2870.–	3470.–	3470.–	3950.–

7390D Boxspring fix, **mit BodyContour-Technologie**, Designhöhe 16 cm, inkl. Kopfhaupt und Bettfüsse

cm	90	100	120	140	160*	180*	200*
200	2090.–	2090.–	2590.–	2590.–	3590.–	3590.–	3890.–
210	2405.–	2405.–	2980.–	2980.–	4130.–	4130.–	4475.–
220	2510.–	2510.–	3110.–	3110.–	4310.–	4310.–	4670.–

7385D Boxspring **Matic** mit Antrieben, Designhöhe 16 cm, inkl. Kopfhaupt und Bettfüsse

cm	90	100	120	140	160*	180*	200*
200	2990.–	2990.–	3990.–	3990.–	4990.–	4990.–	5490.–
210	3440.–	3440.–	4590.–	4590.–	5740.–	5740.–	6315.–
220	3590.–	3590.–	4790.–	4790.–	5990.–	5990.–	6590.–

Kombinationen

7388DK Boxspring **1x fix, ohne Verstelloptionen, 1x fix, mit BodyContour-Technologie**, Designhöhe 16 cm inkl. Kopfhaupt und Bettfüsse

cm	90	100	120	140	160*	180*	200*
200	n.a.	n.a.	n.a.	n.a.	3240.–	3240.–	3590.–
210	n.a.	n.a.	n.a.	n.a.	3725.–	3725.–	4130.–
220	n.a.	n.a.	n.a.	n.a.	3890.–	3890.–	4310.–

7398DK Boxspring **1x fix, ohne Verstelloptionen, 1x Matic** mit Antrieben, Designhöhe 16 cm, inkl. Kopfhaupt und Bettfüsse

cm	90	100	120	140	160*	180*	200*
200	n.a.	n.a.	n.a.	n.a.	3940.–	3940.–	4390.–
210	n.a.	n.a.	n.a.	n.a.	4530.–	4530.–	5050.–
220	n.a.	n.a.	n.a.	n.a.	4730.–	4730.–	5270.–

7399DK Boxspring **1x fix, mit BodyContour-Technologie, 1x Matic** mit Antrieben, Designhöhe 16 cm, inkl. Kopfhaupt und Bettfüsse

cm	90	100	120	140	160*	180*	200*
200	n.a.	n.a.	n.a.	n.a.	4290.–	4290.–	4690.–
210	n.a.	n.a.	n.a.	n.a.	4935.–	4935.–	5395.–
220	n.a.	n.a.	n.a.	n.a.	5150.–	5150.–	5630.–

*Doppelbett ab Breite 160 cm jeweils mit zwei Boxspringboxen und in 2 Ausführungen möglich.
Wählen Sie dazu die gewünschte Matratze und den passenden Matratzentopper.

Designhöhe 16 cm

VERKAUFSPREISE COSYNIGHTS BOXSPRING IN CHF

Mono-Ausführung

7380K Boxspring fix, **ohne Verstelloptionen**, Komforthöhe 25 cm, inkl. Kopfhaupt und Bettfüsse

cm	90	100	120	140	160*	180*	200*
200	1890.–	1890.–	2490.–	2490.–	2990.–	2990.–	3390.–
210	2175.–	2175.–	2865.–	2865.–	3440.–	3440.–	3900.–
220	2270.–	2270.–	2990.–	2990.–	3590.–	3590.–	4070.–

7390K Boxspring fix, **mit BodyContour-Technologie**, Komforthöhe 25 cm, inkl. Kopfhaupt und Bettfüsse

cm	90	100	120	140	160*	180*	200*
200	2190.–	2190.–	2690.–	2690.–	3690.–	3690.–	3990.–
210	2520.–	2520.–	3095.–	3095.–	4245.–	4245.–	4590.–
220	2630.–	2630.–	3230.–	3230.–	4430.–	4430.–	4790.–

7385K Boxspring **Matic** mit Antrieben, Komforthöhe 25 cm, inkl. Kopfhaupt und Bettfüsse

cm	90	100	120	140	160*	180*	200*
200	3190.–	3190.–	4190.–	4190.–	5190.–	5190.–	5690.–
210	3670.–	3670.–	4820.–	4820.–	5970.–	5970.–	6545.–
220	3830.–	3830.–	5030.–	5030.–	6230.–	6230.–	6830.–

Kombinationen

7388KK Boxspring **1x fix, ohne Verstelloptionen, 1x fix, mit BodyContour-Technologie**, Komforthöhe 25 cm inkl. Kopfhaupt und Bettfüsse

cm	90	100	120	140	160*	180*	200*
200	n.a.	n.a.	n.a.	n.a.	3340.–	3340.–	3690.–
210	n.a.	n.a.	n.a.	n.a.	3840.–	3840.–	4245.–
220	n.a.	n.a.	n.a.	n.a.	4010.–	4010.–	4430.–

7398KK Boxspring **1x fix, ohne Verstelloptionen, 1x Matic** mit Antrieben, Komforthöhe 25 cm, inkl. Kopfhaupt und Bettfüsse

cm	90	100	120	140	160*	180*	200*
200	n.a.	n.a.	n.a.	n.a.	4090.–	4090.–	4540.–
210	n.a.	n.a.	n.a.	n.a.	4705.–	4705.–	5220.–
220	n.a.	n.a.	n.a.	n.a.	4910.–	4910.–	5450.–

7399KK Boxspring **1x fix, mit BodyContour-Technologie, 1x Matic** mit Antrieben, Komforthöhe 25 cm, inkl. Kopfhaupt und Bettfüsse

cm	90	100	120	140	160*	180*	200*
200	n.a.	n.a.	n.a.	n.a.	4440.–	4440.–	4840.–
210	n.a.	n.a.	n.a.	n.a.	5105.–	5105.–	5565.–
220	n.a.	n.a.	n.a.	n.a.	5330.–	5330.–	5810.–

7382 Aufpreis Rückseite Kopfhaupt bezogen mit Frontstoff

cm	90	100	120	140	160	180	200
	190.–	190.–	260.–	260.–	290.–	290.–	340.–

*Doppelbett ab Breite 160 cm jeweils mit zwei Boxspringboxen und in 2 Ausführungen möglich.
Wählen Sie dazu die gewünschte Matratze und den passenden Matratzentopper.

Komforthöhe 25 cm

dream-away evos

AUSFÜHRUNG BoxSpring 175SB / 175MB / 175FB

cm	80	90	100	120	140	160	180
200	1990.-	1990.-	2290.-	2785.-	3385.-	3780.-	4380.-
210	2290.-	2290.-	2630.-	3205.-	3890.-	4350.-	5035.-
220	2390.-	2390.-	2745.-	3345.-	4060.-	4535.-	5255.-

butterfly sapphire

AUSFÜHRUNG BoxSpring 183SB / 183MB / 183FB

cm	80	90	100	120	140	160	180
200	1390.-	1390.-	1600.-	1945.-	2365.-	2640.-	3060.-
210	1600.-	1600.-	1840.-	2240.-	2715.-	3035.-	3515.-
220	1670.-	1670.-	1920.-	2335.-	2835.-	3170.-	3670.-

collection rovinight

AUSFÜHRUNG BoxSpring 124SB / 124MB / 124FB

cm	80	90	100	120	140	160	180
200	1090.-	1090.-	1255.-	1525.-	1855.-	2070.-	2400.-
210	1255.-	1255.-	1440.-	1755.-	2130.-	2380.-	2760.-
220	1310.-	1310.-	1505.-	1830.-	2225.-	2485.-	2880.-

ACCESSOIRES

- 5545 Dekorationskissen mit PES-Füllung, Grösse: 40×40 cm, Stofffarbe*: Anzahl: CHF 85.-/Stück
- 5545 Dekorationskissen mit PES-Füllung, Grösse: 55×55 cm, Stofffarbe*: Anzahl: CHF 95.-/Stück
- 5545 Dekorationskissen mit PES-Füllung, Grösse: 40×60 cm, Stofffarbe*: Anzahl: CHF 130.-/Stück

- 5535 Plaid, 30 cm länger und 60 cm breiter als die angegebene Bettgrösse, Stofffarbe*:

cm	90	100	120	140	160	180	200
200	165.-	165.-	230.-	230.-	310.-	310.-	360.-
210	190.-	190.-	265.-	265.-	355.-	355.-	415.-
220	200.-	200.-	275.-	275.-	370.-	370.-	430.-

- 5525 Bettläufer, Höhe 65 cm und 60 cm breiter als die angegebene Bettbreite, Stofffarbe*:

cm	90	100	120	140	160	180	200
65	80.-	80.-	110.-	110.-	150.-	150.-	175.-

*Nur für Sonder-Stofffarben Sélection spéciale möglich.

dream-away topper

LATEX-TOPPER

AUSFÜHRUNG GrandeHygiène 6135H
AUSFÜHRUNG HypoAllergen 6135A

cm	80	90	100	120	140	160	180
200	990.-	990.-	1140.-	1385.-	1685.-	1880.-	2180.-
210	1140.-	1140.-	1310.-	1595.-	1935.-	2165.-	2505.-
220	1190.-	1190.-	1365.-	1665.-	2020.-	2255.-	2615.-

VISCO-TOPPER

AUSFÜHRUNG GrandeHygiène 6136H
AUSFÜHRUNG HypoAllergen 6136A

collection topper

GRAPHÈNE-TOPPER

AUSFÜHRUNG GrandPlaisir 6125P

cm	80	90	100	120	140	160	180
200	740.-	740.-	850.-	1035.-	1260.-	1405.-	1630.-
210	850.-	850.-	980.-	1190.-	1445.-	1615.-	1870.-
220	890.-	890.-	1020.-	1245.-	1510.-	1685.-	1955.-

POROTEX-TOPPER

AUSFÜHRUNG GrandPlaisir 6126P

GRAPHÈNE-TOPPER

AUSFÜHRUNG HypoAllergen 6125A

cm	80	90	100	120	140	160	180
200	640.-	640.-	735.-	895.-	1090.-	1215.-	1410.-
210	735.-	735.-	845.-	1030.-	1250.-	1400.-	1620.-
220	770.-	770.-	885.-	1075.-	1305.-	1460.-	1690.-

POROTEX-TOPPER

AUSFÜHRUNG HypoAllergen 6126A

BESTELLUNG

Name Fachhändler:

Kontaktperson:

Kommission:

Anmerkungen:

Ort/Datum: Unterschrift:

Alle Angaben sind unverbindlich. rovida behält sich das Recht vor, jederzeit Änderungen technischer oder anderer Art vorzunehmen.
Sämtliche Preise sind empfohlene Verkaufspreise in Schweizer Franken (CHF). Die Preise verstehen sich inkl. MwSt.